

Vermeidungsmaßnahmen

1.3 V Bautabuflächen und Schutzzäune

Ausgleichsmaßnahmen

2.4 ACEF Anlage von Hecken- und Gebüschstrukturen einschl. vorgelagerter, artenreicher Säume

2.7 ACEF Anlage von arten- und strukturreichen, lichten Gehölzbeständen

Gestaltungsmaßnahmen

4.1 G Ansaat von kräuterreichem Landschaftsrasen

4.2 G Anlage von Hochstaudenfluren

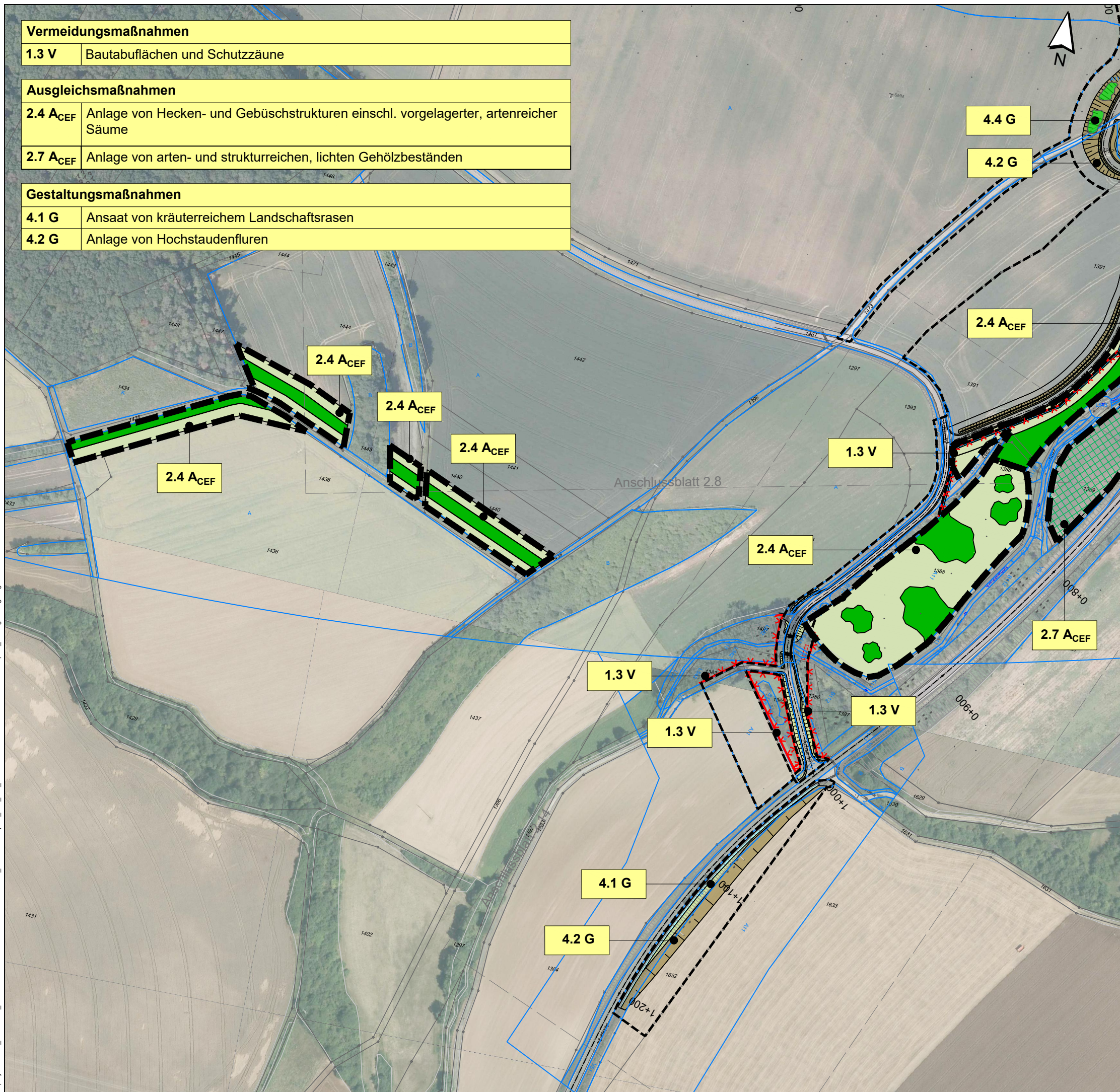

Entwurfsverfasser:		Datum	Zeichen	
 KorteMeier Brokmann Landschaftsarchitekten GmbH Oststraße 92 32051 Herford T +49(0)52 21 97 39-0 F +49(0)52 21 97 39-30		bearbeitet:	Juni 2021	ER
		gezeichnet:	Juni 2021	HB/ML
		geprüft:	Juni 2021	MK

Staatliches Bauamt Würzburg		 bearbeitet: gezeichnet: geprüft: Juli 2021 PSP Nr.: Projekt: B 26n Karlstadt - AK Schweinfurt / Werneck BA 1	
Weißenburgstraße 6 97082 Würzburg Tel.: 0931/392-00, Fax: 0931/392-2777, E-Mail: poststelle@stbauwue.bayern.de		KM	

Nr.	Art der Änderung	Datum	Zeichen

FESTSTELLUNGSENTWURF

Straßenbauverwaltung Freistaat Bayern		Unterlage / Blatt-Nr.: 9.2 / 3.14	
Staatliches Bauamt Würzburg		Maßnahmenplan (trassenfern)	
Straße / Abschn.-Nr. / Station: MSP 6 / 100 / 4,367 - B 26a / 100 / 1,631		Maßstab: 1 : 2.500	
PROJIS-Nr.: 0917264010			

Neubau der B 26n
Karlstadt - AK Schweinfurt / Werneck, Bauabschnitt 1
 Bau-km 8+330 - Bau-km 16+120

aufgestellt: Staatliches Bauamt Würzburg	gez. Andreas Hecke, Baudirektor Würzburg, den 06.07.2021
---------------------------------------------	----------------------------------------------------------------

Y:\projekte\4000_5000\4500_4600\4567\03 CAD\02 - LBP-Entwurf\210531_Massnahmenplan_und_arel_final\0210622-KBL_4567-LBP-Massnahmenplan_mit_Ergaenzung.dwg